

# 基礎看護学研究室

## ●Fundamental Nursing Division●

本研究室では、看護とはなにかという概念から、看護の基本となる日常生活に関連した援助技術および診療の補助に伴う看護技術について教授しています。

### =====●担当科目●=====

- \* 講義：1年次；看護学概論  
          看護理論入門
- \* 演習：1年次；生活援助論  
          2年次；医療技術論
- \* 実習：1年次；初期体験実習  
          基礎看護学実習



Eラーニングシステムによる事前学習後、グループ演習を行います。

### =====●研究●=====

科学的な根拠に基づいた看護ケアの確立を目指して、様々な測定器具を用いた研究や、効果的な基礎看護学の教育方法の探求を行っています。

#### これまでの研究

- \* ALS患者の認知機能および睡眠について
- \* 救急搬送システムの課題と対策について
- \* 末梢静脈穿刺の成功率向上に向けた血管の可視性について
- \* 看護学生の臨地実習とコミットメントの関連
- \* 加齢による嚥下機能の低下予防法の検討

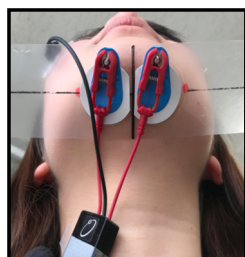

嚥下時の嚥下関連筋の筋電図を解析することで、嚥下機能を評価します

◀筋電計の電極装着の様子

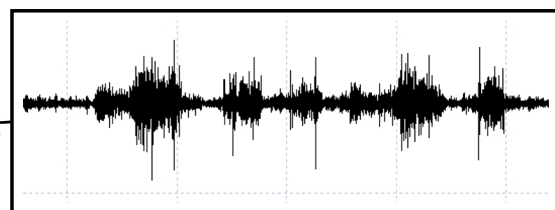

▲嚥下時の筋電図

公立大学法人 大分県立看護科学大学

*Cita University of Nursing and Health Sciences*

